# Ésszerű közlekedés. Hatékony gazdaság.

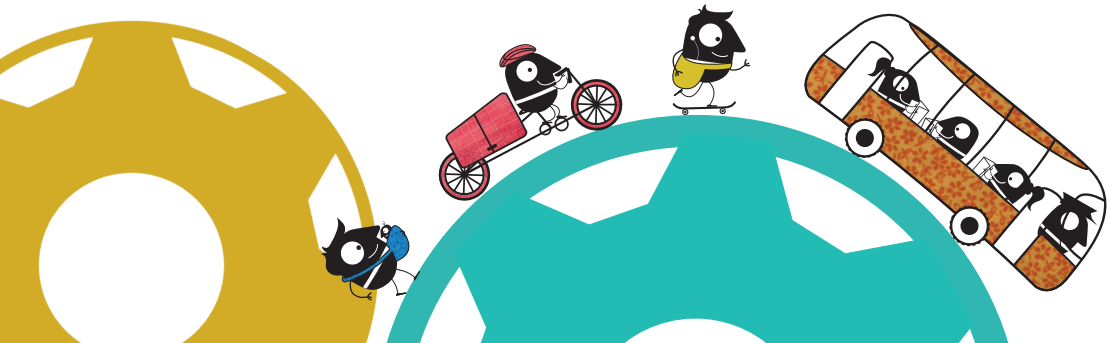

NEMZETI FEJLESZTÉSI MINISZTÉRIUM